

わたし
主役は町民 歴史を未来へつなぐまち たどっ



広報

たどっ

1

2026(令和8年) No.818

もちつき【四箇幼稚園】

(関連記事9ページ)



広報たどっが
スマホで読める!
詳しくは町HPへ



多度津町公式 LINE

多度津町の暮らしに役立つ情報をお届けします!

友だち募集中!



新年の ごあいさつ



多度津町長
丸尾 幸雄



官民連携での町づくりと人づくり

新年あけましておめでとうございます。夢と希望に満ちた輝かしい新年を迎えられた町民皆様に謹んでお慶び申し上げます。また平素より町政運営全般に対し、多大なご理解とご協力いただいておりますこと心より御礼申し上げます。

行政にとって一義的な目的は、町民皆様の生活の向上を図り、幸福の向上を追求していくことだと考えています。コロナ禍で人と人とのつながりが分断されるまでは、毎年、町政報告会を開催し、町民皆様のご要望にお応えしてまいりました。これからは、コロナ後を共通認識として捉え、町づくり、人づくりの新たな歩みを官民連携で進めていこうと考えています。

昨年は大阪・関西万博が開催され、県下各首長が揃って「夢洲」へ赴いてセレモニーを開催し、わが町のアピールを行いました。多くの来場者を集め、万博も成功裏に幕を閉じることができました。

町内施策としては、交通利便性の向上と安心、安全な生活の確保

の為、AIデマンド型交通「たどつmobii」の実証実験を昨年10月1日から始めました。利便性の向上をはじめ、本町に適した地域交通を検討するにあたっては、町民皆様にご参加いただいて「自分ごと化会議」を開催し検討を重ね、実現に至ることになりました。

また、時代の変遷に伴い、高度化、複雑化した消防ニーズに答えるため、丸亀市、善通寺市、多度津町の2市1町での消防広域化協議会を設立することができました。

昨年は、3年ごとに開催される瀬戸内国際芸術祭の年に当たり、これまでどおり高見島を拠点としましたが、新たに、7組の作家に「高見島アートトレイル」を展開していただき、連日多くの来島者でにぎわい、大盛況のうちに幕を閉じました。

これからも、引き続き町政運営にご理解とご協力を賜りますようお願いし、本年が町民皆様にとって素晴らしい年となりますようお祈り申し上げます。新年のご挨拶といたします。

高齢者にも優しいまちづくり



多度津町議会議員
金井 浩二

明けましておめでとうございます。輝かしい令和8年の年頭にあたり、町民の皆様方が健やかな初春を迎えられますことに町議会を代表して心よりお慶び申し上げます。

また、日頃は私ども町議会に対しまして温かいご支援とご協力を賜っておりますこと、議員一同、深く感謝を申し上げます。

昨年は本町の参加が5回目となる瀬戸内国際芸術祭2025の秋会期が38日間わたって開催され、連日、国内外から多くの観光客が訪れるなど高見島をはじめ、多度津町全体が活気に包まれたことは、地域の賑わい創出が出来た事業として嬉しく思っております。

多度津町におきましては、急速に進む少子高齢化の流れの中でも高齢の方々の健康維持を図り外出機会を増やす「高齢者福祉タクシー」事業や住民ボランティアによる「移動サービスタイム」事業に加え、昨年10月からは「ドアツードア」での移動が可能となるAIデマンド型交通「たどつmobii」の実証実

験を始めており、誰でも利用が出来る移動支援体制を充実させることで、「高齢者にも優しい」コンパクトな町を実現したいと考えております。

議会と致しましては、今後も理事者側と互いに切磋琢磨しながら、人口減少問題をはじめ様々な課題に真摯に向き合い、高齢者をはじめとする町民の方々に夢と希望を持つて住み続けたいと思っております。とう、全議員が一丸となって本町の持続的発展のために尽力する覚悟でございます。

結びに、皆様方にとりまして、本年が実りある飛躍の年となりますことを心からご祈念申し上げます。新年のご挨拶と致します。



町営住宅入居者募集

募集住宅

住宅名	種別	間取り	募集戸数	備考
家中中層住宅	公営住宅	3DK	1戸	3階建ての1階 エレベーターなし
堀江新開住宅1棟 (身体障がい者用)	公営住宅	2DK	1戸	7階建ての1階 エレベーターあり

募集期間

1月5日(月)～14日(水)

※募集要領は建設課窓口で
配布しています。

住宅使用料(家賃)について

入居者世帯の月収額によって住宅使用料は異なります。
また、家賃は毎年収入申告を提出していただき更新されます。

今回の募集において、
単身での入居は出来ません。
※高齢者、障がい者等を除く。



入居申込資格 入居申込できる方は、次の全ての条件を満たしていることが必要です。

- ① 申込者が成人であること。
- ② 同居親族または同居しようとする親族がいること。
※婚姻の届出はされていないが、事実上婚姻関係と同様の事情にある方。(婚姻の予定をしている方も含む)
※家族を不自然に分割(離婚調停中等で離婚を証明できない方等)したり、統合して申込むことはできません。
- ③ 住宅に困窮し、必要としている方であること。
※現在、県内の公営住宅に住んでいないこと。または、申込者および同居親族名義の持ち家を所有していないこと。
- ④ 申込者および同居親族が町営住宅の家賃・駐車場使用料等を滞納していないこと。
- ⑤ 町営住宅の家賃等に滞納がある者およびその滞納期間に配偶者として同居していた事実がないこと。
- ⑥ 申込者が市町村税等を滞納していないこと。
- ⑦ 申込者および同居親族が暴力団員でないこと。
- ⑧ 世帯の収入(月収額)が所定の基準に該当すること。
※申込者と同居親族全員の所得を合算し、諸控除額を差引いた月収額が次の基準に該当していること。
● 公営住宅(公営)原則階層世帯の場合…158,000円以下(年 1,896,000円以下)
● 公営住宅(公営)裁量階層世帯の場合…214,000円以下(年 2,568,000円以下)

身体障がい者用住宅への申込資格

- ① 申請者または同居者に、障害者手帳1級から4級までのいずれかを有し、車いすを使用する者がいる世帯。

多度津町奨学生の募集について

町内に居住する向学心旺盛な生徒および学生で、学資の支払いが困難な方を対象に奨学金を支給します。奨学生の選考については、世帯の経済状況や選考会での面接評価などに基づき決定します。詳細は、下記のとおりです。

● 第一種(返還不要) ※他の奨学金を受ける場合は申込みできません。

内容 月額9,900円 **対象** 高校または高専(第3学年まで支給)に入学または在学する方 **定員** 5人以内

申請 多度津中学校在学学生は学校で願書を受取り、**学校が指定する日**までに学校へ提出してください。
それ以外の方は、1月5日(月)から教育総務課で願書を配布しますので、**2月2日(月)～20日(金)**までに教育総務課に提出してください。

● 第二種(無利息・要返還)

内容 月額36,000円(大学等) 月額12,000円(高専)

対象 大学・短大・専修学校(専門課程)に入学または在学する方

定員 4人以内

申請 1月5日(月)から教育総務課で願書を配布しますので、
2月2日(月)～20日(金)までに教育総務課へ提出してください。



中讃地域で脱炭素に取り組む事業者表彰と 脱炭素セミナーを同日開催します

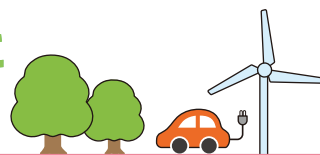

中讃地域で脱炭素に積極的に取り組んでいる事業者の表彰式を行います。中小企業者等向けの脱炭素経営セミナーも同日開催します。昨今、中小企業者にも脱炭素の取組が求められています。「なぜ脱炭素の取組が必要なのか」「取り組みたいが何から始めれば良いか分からない」実際の事例を通して脱炭素経営を知ることができます。ぜひお越しください。

受表彰者 ●株式会社 高畑精麦(善通寺市) エコアクション21をベースとする環境経営

脱炭素経営入門セミナー「カードゲームで学ぶカーボンニュートラル」

内容 地球温暖化や環境問題にどう向き合うかを、様々な組織(企業や行政等)の立場で疑似体験できます。専門的な知識がなくてもゲーム初心者でも楽しみながら、脱炭素(CO₂を減らす)への取り組みや、企業ができる工夫について学べます。「脱炭素って何?」「うちの会社に関係あるの?」という方も、気軽に参加できる内容です。これからの経営に役立つヒントを一緒に見つけてみませんか?

講師 独立行政法人中小企業基盤整備機構 中小企業アドバイザー 高鹿 初子 氏

日時 2月12日(木) 13時30分～16時 **場所** 丸亀市市民交流活動センター 多目的ホール1・2

対象者 中讃地域内の事業者など **定員** 50社程度(先着順) **締切** 2月6日(金)

申込方法 二次元コードから申込フォームへアクセスもしくは申込書を持参ください。

主催 瀬戸内中讃定住自立圏(中讃2市3町)



わたしの未来発見!理工チャレンジ教室 in 多度津町

町内の企業で働いている女性の若手理工系技術者3名の方をロールモデルとして出前授業を開催します。先生のお話や楽しい実験を通して、理工系分野の学びやお仕事の魅力を感じてみませんか?きっと、将来の進路選択にも役立ちます!

主催 内閣府

講師 株式会社ビルド 村井 加奈先生、四国計測工業 株式会社 野崎 真由先生・長田 果歩先生

日時 1月18日(日) 13時～16時 **場所** 多度津町地域交流センター 2階ホール

対象 小学生(4年生以上)・中学生 **定員** 40名(定員となり次第、受付終了) **料金** 無料

持ち物 筆記用具 **その他** 詳細は、チラシまたは町ホームページをご確認ください。

申込み 次の①～⑤までの必要事項を、メール(jyuukan@town.tadotsu.lg.jp)・

電話(0877-33-4480)・FAX(0877-33-2550)により、住民環境課までご連絡ください。

①参加者(子ども)の氏名 ②参加者(子ども)の学校名・学年 ③保護者等の同伴の有無(人数)

④住所 ⑤緊急連絡先

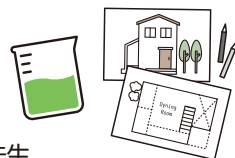

ごみの「野外焼却」や「不法投棄」は禁止されています。

野外焼却(農地を除く)や不法投棄について 問 住民環境課 ☎33-4480

農地における野外焼却について 問 農業委員会(産業課内) ☎33-1113

法律の基準を満たした施設以外でごみを焼くことを「野外焼却(野焼き)」といいます。また法律で決められた方法以外でごみを捨てることを「不法投棄」といいます。

「野外焼却」と「不法投棄」はどちらも法律で禁止されており、違反した場合の罰則(拘禁刑や罰金刑)も規定されています。また火や煙、捨てられたごみなどは生活環境を悪化させる原因にもなります。

多度津町内の生活環境を守るためにも、「野外焼却」や「不法投棄」は行わないようお願いします。

なお、「野外焼却」のうち「農業を営むためにやむを得ないもの(稲わらの焼却など)」や「風俗慣習上または宗教上の行事(どんど焼きなど)」などは禁止の例外とされておりますが、実施の際は周辺に迷惑をかけないよう十分な配慮をお願いします。

文化財防火デー

昭和24年1月26日、現存する世界最古の木造建造物である法隆寺の金堂で火災が発生し、堂内の壁画の大半が焼損しました。

この火災を教訓とし、毎年1月26日を「文化財防火デー」としました。

前述のような災害が再び発生しないよう文化財防火デー制定以降、全国各地にて防火訓練が行われています。各自治体をはじめとし、地域住民一体となって文化財での火災発生を防ぎ、有事の際は被害の最小限化ができるよう 備えなければなりません。

ほんの些細な油断からの小さな火種は、立ちどころに大きな炎となり、私達の財産を灰にしてしまいます。

古来に建設された数々の建築物は、私達に歴史を伝え続ける大切な財産ですので文化財を大切に、火災などの災害から守りましょう。



「防災とボランティア週間」について

毎年1月15日から21日までは「防災とボランティア週間」です。今から30年前の平成7年1月17日の阪神・淡路大震災を契機に定められ、災害への備えや支え合いの大切さを再認識する期間です。

～災害時に必要となる、防災力の3つの要素～

●**自助**:自分の命を守るための活動 ●**共助**:地域や住民同士で助け合う活動 ●**公助**:公共機関による支援

～今すぐできる、あなたのための防災アクション～

●**自宅での防災対策**:家具を固定し転倒を防止しましょう。また、食料や生活用品等の備蓄品を「最低でも3日分、できれば一週間分程度」備えておきましょう。

●**ハザードマップの活用**:危ない場所や避難場所を確認しましょう。

●**マイ・タイムラインの活用**:自分がとる防災行動を時系列に整理し、行動計画を立てましょう。

●**防災訓練への参加**:いざという時にどう行動するか、体で覚えることができます。積極的に参加しましょう! 災害から命を守るためには一人一人の「自助」と地域の皆さんによる「共助」が重要となります。いま一度、防災に対する意識を高めましょう!!



高齢者保険課 からお知らせ

☎ 33-4488

20歳になったら国民年金

☎ 善通寺年金事務所
☎ 62-1662 (自動音声②→②)

国民年金は、年をとったとき、病気や事故で障害が残ったとき、家族の働き手が亡くなったときに、働いている世代みんなを支えようという考えで作られた仕組みです。

○国民年金のポイント

・将来の大きな支えになります

国民年金は20歳から60歳までの方が加入し、保険料を納める制度です。

国が責任をもって運営するため、安定しており、年金の給付は生涯にわたって保障されます。

・老後のためだけのものではありません

国民年金には、年をとったときの老齢基礎年金のほか、障害基礎年金や遺族基礎年金もあります。障害基礎年金は、病気や事故で障害が残ったときに受け取れます。また、遺族基礎年金は加入者が死亡した場合、その加入者により生計を維持されていた遺族(「子のある配偶者」や「子」)が受け取れます。

○「学生納付特例制度」と「納付猶予制度」

・**学生納付特例制度** 学生の方は一般的に所得が少ないため、ご本人の所得が一定額以下の場合、国民年金保険料の納付が猶予される制度です。

・**納付猶予制度** 学生でない50歳未満の方で、ご本人及び配偶者の所得が一定額以下の場合に国民年金保険料の納付が猶予される制度です。



特殊詐欺にご注意ください

問 香川県後期高齢者医療広域連合
☎087-811-1866

市町職員等を装って電話をかけ、医療費や保険料を還付すると伝え、ATM(現金自動預け払い機)からお金を振り込ませようとする詐欺事件や、口座情報、住所、家族構成などの個人情報聞き出そうとする不審電話が県内でも多発しています。

広域連合や市町職員が、ATMの操作をお願いすることは絶対にありません。不審な内容の電話があった場合、すぐに最寄りの警察署や香川県後期高齢者医療広域連合、高齢者保険課へご相談ください。

黄金クラブ～自分のこれからの人生を楽しく生きるために～

65歳からはじまる新ステージ 友との再会・新たな趣味で輝かせよう!

日 時 1月31日(土) 13時～15時30分

内 容 【講演会】 13時10分～14時 講師:落語家 林家 そめすけ氏
「人生、これからの本番!～人生を楽しく生きるヒント～」

【黄金ひろば】 14時～15時30分

・小物づくりやマジック体験など様々なワークショップを開催!
・ビンゴスタンプラリーで粗品プレゼント

場 所 多度津町地域交流センター2階 対象 65～74歳

申込み 要申込 参加人数把握のため、お手数ですが
事前に電話にて参加の申込みをお願いします。

申込期限 1月15日(木)まで

申込み・問合せ

高齢者保険課 ☎33-4488 地域包括支援センター ☎33-1138



黄金クラブ
ホームページ



初心者向けスマホ教室のご案内

初心者向けのスマホ教室を開催します。

日	時間	テーマ
1月15日(木)	①10時～11時	①安心してインターネットを楽しもう ②マイナポータルを活用しよう
	②11時15分～12時15分	③様々な災害リスクの確認 ④全国版救急受診アプリの体験
1月19日(月)	③13時30分～14時30分	①安心してインターネットを楽しもう ②様々な災害リスクの確認
	④14時45分～15時45分	③安心してインターネットを楽しもう ④全国版救急受診アプリの体験
1月27日(火)	①9時30分～10時30分	①安心してインターネットを楽しもう
	②10時45分～11時45分	②様々な災害リスクの確認

- 安心してインターネットを楽しもう:安心・安全な方法を学びましょう
- マイナポータルを活用しよう:スマホを利用したマイナンバーカードの活用
- 様々な災害リスクの確認:ハザードマップで確認
- 全国版救急受診アプリの体験:病気やけがの緊急度を判定しよう



お一人様・何度でも
受講可能

場 所 地域交流センター2階 ルーム 4 定員 各時間3名まで

対 象 町民の方

参加費 無料

持ち物 筆記用具

受付開始 1月6日(火)8時30分から

申込先 高齢者保険課 ☎33-4488

たどつmobi(モビ)利用説明会のご案内

令和7年10月1日より実証運行を開始した「たどつmobi(モビ)」の利用説明会を開催します。同日に開催される「初心者向けスマホ教室」の参加者の方々には、お声がけをさせていただきます。

スマホ教室に参加されない方も、ぜひお越しください。スマホの使い方や登録方法が分からない方も、スタッフが対面でサポートします!

日時 1月15日(木)・19日(月) 各日10時～16時

場所

地域交流センター2階 ルーム 5

対象 町民の方

参加費 無料

持ち物 ご自身のスマートフォン



ねこ通 Vol.99

こんにちは!まねきねこ課のぼむです!!

まねきねこ課では令和7年11月9日(日)に瀬戸内国際芸術祭のクロージングセレモニーとして、多度津港側で置きランタンの設置及び多度津町のゆるキャラさくらちゃんと一緒に観光客の方のお出迎えを行いました!最終便のフェリーのお出迎えでは、光る置きランタンがとてもステキで、訪れた観光客の方たちも写真を撮ってくれたのが印象的でした。



また、さくらちゃんも夜バージョンの「光るさくらちゃん」として登場し、子どもたちに大人気でした!

瀬戸内国際芸術祭では高見島が会場の1つとなっており、期間中は多くの方がフェリーで高見島へ訪れていただけたと思いますが、そのラストでまねきねこ課として多度津町の魅力を少しでも発信できたことが、すごく嬉しかったです(*'v')

そんなまねきねこ課が行う冬の恒例イベント「たどつ桜たんページェント」が令和7年12月13日(土)に開催されました。次回のねこ通ではその様子をお届けできればと思いますので、ぜひぜひ楽しみに♪

問 多度津町まねきねこ課事務局(政策課内) ☎33-1116 メール tadotsu.manekineko@gmail.com

タウンプロモーションのホームページやSNSでもまねきねこ課が多度津の魅力を発信中!

たどりつく多度津



まちかどズーム



家でも学校でも塾でもない 「子ども第三の居場所」助成決定書授与式

「子ども第三の居場所」の開設に向け、助成決定書授与式が、令和7年10月29日(水)に、町役場において開催され、B&G財団の朝日田智昭常務理事から丸尾町長に助成決定書が授与されました。

「子ども第三の居場所」は、B&G財団と日本財団が連携し、子ども支援の場を提供するプロジェクトであり、B&G財団から、居場所の開設や3年間の運営などの費用が助成金として、町に対し交付されます。

なお町では、居場所を運営するNPO法人に対する補助事業として、本事業を実施することとしています。



第56回多度津町社会福祉大会

令和7年11月3日(月・祝)に、多度津町社会福祉協議会主催の「多度津町社会福祉大会」が開催され、長年社会福祉事業等に貢献された方々、ご寄附いただいた方々、社会福祉活動に積極的にご協力いただいた方、多度津町「赤い羽根募金箱をつくろう」コンクールの受賞者に表彰状や感謝状が贈呈されました。

また、あそびの工房もくもく屋事務局長でコミュニケーションデザイナーの田川雅規様による記念講演「おっと、ココはワタシの出番だ☆コレがワタシの見守られ方」が行われ、講師の楽しいお話に会場は終始、笑いに包まれました。

AGGワールドカップ3位入賞【表敬訪問】

令和7年11月14日(金)に、門樹さんが町長に表敬訪問しました。門さんは多度津町在住の観音寺総合高校2年生で幼少期から多度津新体操教室で新体操を始め、この度、AGGの日本代表「チームジャパン」のメンバーに選抜され、マレーシアで行われたワールドカップに出場。見事3位入賞(日本として過去最高位)の快挙を成し遂げました。

AGGとは道具を使わない、徒手体操の団体種目のことで、このチームジャパンは全国から選抜された7名のメンバーで構成、結成5か月。普段はオンラインで繋いで練習し、大会4日前に合宿を行って大会に臨む超画期的なチームです。

町長から将来の夢を聞かれた門さんは、「2分の1成人式の時に将来の夢はAGGの世界選手権に出る事」と書いたものでその夢がかなって嬉しいと話しました。表敬訪問には、幼いころから門さんを指導し、今回日本代表監督としてチームを世界3位に導いた富田友美さん(多度津町在住)も同行しました。地元で育まれた才能が世界に羽ばたき、町民に大きな感動と誇りを届けてくれました。



「合田邸と北前船展」が開催されました!

令和7年11月8日(土)に、「合田邸と北前船展」を開催し、多くの方にご参加いただきました。

日本遺産「荒波を越えた男たちの夢が紡いだ異空間～北前船寄港地・船主集落～」の文化財の一つである合田邸。その価値を町内外の人に知ってもらうため、今回開催した「合田邸と北前船展」ですが、当日はその歴史を巡る展示や講演会、ワークショップなどを通じて、多度津町の誇る合田邸の文化的価値を感じられるイベントを実施しました。

当日参加できていない方で、イベントの内容に興味がある方は、多度津町役場2階生涯学習課の窓口に日本遺産に関する冊子を置いておりますので、ぜひ手に取って読んでみてください。普段気づけない多度津町の文化的価値を感じることができます!

今後も、合田邸を様々なイベントで活用したいと考えておりますので、その際はぜひともお越しください!

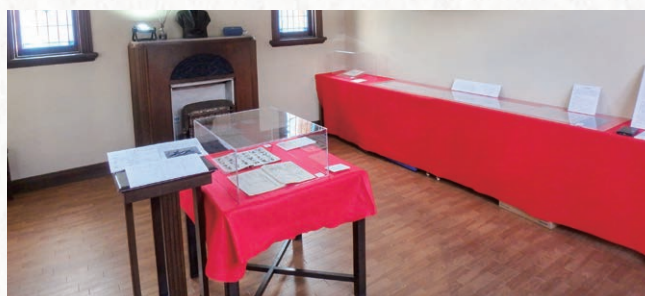

多中生が職場体験学習をしました

多度津中学校2年生の5名が令和7年11月11日(火)と12日(水)の2日間にわたり多度津町役場において職場体験学習をしました。

資料館でパネルの作成や屋外で地籍調査の体験をしたり、高見島で瀬戸内国際芸術祭2025秋会期の閉幕後の作業を手伝ったりしていただきました。



柿の収穫 【三井保育所】

運動場横の柿が今年は大豊作。3歳児ひまわり組の子どもたちが柿を収穫しました。脚立に登って高い所の柿にチャレンジしたり、柿の実をくるくる回してもいんだり、かご一杯の柿が収穫できました。給食のデザートで食べたり、お家に持って帰ったりして、たくさんの柿を味わいました。





桜機械工業株式会社様から多度津町への 企業版ふるさと納税受領式を開催しました

株式会社百十四銀行様からのご紹介により桜機械工業株式会社様から企業版ふるさと納税の制度を活用したご寄附をいただきました。

令和7年11月26日(水)には、多度津町役場で受領式が行われ、町長がお礼の言葉を述べ、感謝状を贈呈しました。

【寄附情報】

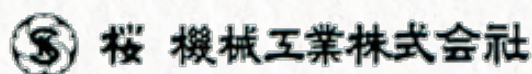

- ・法人名称:桜機械工業株式会社
- ・法人所在地:大阪府大阪市浪速区幸町3丁目3番12号
- ・寄附金額:100万円
- ・法人ホームページ:<https://www.sakura-kikai.com/>
- ・希望する寄附金の使い道:たどつのゲンキを創る事業
- ・応援メッセージ:多度津町の未来に有効活用してください。

企業版ふるさと納税による寄附をいただきました!

【寄附情報】

- ・法人名称:株式会社BRI
- ・法人所在地:東京都港区六本木7-18-18
- ・法人ホームページ:<https://www.b-r-i.co.jp>
- ・応援メッセージ:



香川県多度津町の「企業版ふるさと納税」を通じて、笑顔と活気にあふれるまちづくりに参加していきたいです。広く多度津町の魅力が発信され、新しい仲間を迎える環境づくりを応援していきたいです。



多高生オリジナルおむすび【表敬訪問】

令和7年11月25日(火)に、県立多度津高校海洋生産科の生徒さんたちが町長に表敬訪問されました。

多高生が地元農水産業事業者から提供された多度津沖で獲れたタイや、多度津産のアスパラガス等の特産品を用い、地元事業所の協力を得て開発した「オリジナルおむすび」を披露していただきました。

生徒さんからは、開発中の苦労や工夫した点などをお聞きし、今後も地産地消に取り組んでいくとの頼もしい言葉をいただきました。

堀江公園の遊具がリニューアルしました!!

平成2年に開園し、幅広い世代の方に親しまれてきた堀江公園ですが、木造遊具の老朽化が著しく、令和6年5月に複数遊具を使用禁止とし、撤去しました。

たくさん子どもたちにまた楽しんでもらいたい!そんな想いから、ユニバーサルデザインの児童用複合遊具を設置しました。

ぜひ、生まれ変わった堀江公園に遊びに来てください。

なお、この複合遊具は宝くじの社会貢献広報事業として一般財団法人自治総合センターが宝くじの受託事業収入を財源として実施しているコミュニティ助成事業を活用し、整備したものです。



もちつき 【四箇幼稚園】

令和7年12月6日(土)に、毎年恒例の師走の行事「もちつき」が四箇幼稚園にて開催され、園児たちは杵や臼を使ってもちつきを体験しました。お父さん方の迫力のあるもちつきに合わせ「よいしょ、よいしょ」と園庭いっぱいには響き渡る大きな声で掛け声をかけたり、お母さんやお父さんと一緒に力いっぱいついたり、みんなの笑顔があふれる楽しいもちつきになりました。

今年も出来立てのおいしいおもちが、家族みんなで囲んで頂くことができ、和やかなひとときになりました。



お知らせ

内容 日時 場所
対象 定員 料金
申込み その他 問い合わせ

司法書士総合相談センター
定例相談会

内 一般相談、法テラス相談、
成年後見相談

時 1月17日(土) 13時～16時
所 丸亀市市民交流活動センター
2階 ROOM 2

料 30分無料

申 左記問い合わせ先まで
問 香川県司法書士会

☎ 087-821-5701

防犯ボランティア研修・交流会

内 防犯活動の活性化等を目的と
した、「防犯ボランティア研修・
交流会」に講師を招いて開催
します。防犯活動にご興味が
ある方や防犯ボランティアの
方はぜひご参加ください。

時 1月25日(日)

13時30分から受付
14時～16時30分

所 ユープラザうたづ会議室
対 防犯活動に興味がある方や
防犯ボランティアの方

定 30名※先着順

料 無料

申 1月16日(金)17時まで

問 香川県くらし安全安心課

☎ 087-832-3175



四国学院大学からお知らせ

● カスタマイズ・
オープンキャンパス

内 個々に合わせて気になるこ
とを「見て・聞いて・感じて」
いただけます。

大学概要説明、キャンパス
ツアー、個別相談のプログ
ラムを自由に組み合わせる
ことができます。

時 1月25日(日)

13時30分～15時30分

所 四国学院大学

他 参加希望の方は、
予約フォームから
ご予約ください。

詳しくは入試課まで問い合
わせください。

● 一般選抜A日程・大学入学
共通テスト利用選抜A日程

内 (一般選抜A日程)

○ 2教科型

外国語・国語・地理
歴史より2教科
選択による試験、
書類審査



○ 3教科型 ※フレッシュマ
ン支給奨学金対象

外国語・国語・地理歴史によ
る試験、書類審査

【大学入学共通テスト利用
選抜A日程】

○ 2教科型

国語・地理歴史・
公民・数学・理科・外国語・
情報のうち得点の高い2



教科・2科目を合否判定に
使用。本学個別試験なし。

※地理歴史と公民の組み合
わせは不可

○ 3教科型 ※フレッシュマ
ン支給奨学金対象

国語・地理歴史・公民・数学・
理科・外国語・情報のうち得
点の高い3教科・3科目を
合否判定に使用。本学個別
試験なし

※地理歴史と公民の組み合
わせは不可

時 (一般選抜(A日程))

2月7日(土)

【大学入学共通テスト利用選
抜(A日程)】個別試験なし

所 四国学院大学・地方会場(徳
島、高知、松山、岡山、広島、
四万十)

申 1月5日(月)～30日(金)まで

● 総合型選抜D日程

内 (テーマ探究型)【書類審査・
口頭発表・面接か、
【体験報告型】(書類審査・口
頭試験を含む面接)からい
ずれか選択。

2月2日(月)～9日(月)の
いずれか1日

所 四国学院大学

申 1月5日(月)～30日(金)必着

他 詳しくは入試課
までお問い合わせ
ください。

問 四国学院大学 入試課

☎ 0120-459-433

満濃池森林公園から
お知らせ

● 基本がワカル！
やってみる剪定体験教室
(松・常緑樹・落葉樹)

時 1月18日(日) 9時～15時
(12時～13時は昼休憩)

所 満濃池森林公園
森林学習展示館

定 20名※電話受付先着順

料 無料

申 1月9日(金)～12日(月祝)

● 冬の野鳥観察会※雨天決行

時 1月31日(土) 9時～12時

所 満濃池森林公園 森林の館

料 無料

問 公園管理事務所

☎ 57-6520

● 自分らしさを保つために
「脱毛期から毛髪再生の
ためのケア」

時 1月20日(火)

13時30分～14時30分

所 香川労災病院
がん診療棟2階

定 20名

料 無料



申 オンラインの方は、前日ま
でに事前登録が必要です。

問 香川労災病院がん相談支援
センター

☎ 23-3311

ガーデンセミナー
「バラの冬剪定」

内 春にバラを咲かせる為の剪
定方法や手入れ方法を実演・
実習で学べる、バラ栽培初心
者対象のセミナーです。

終了後にバラ育成相談会も
行います。

時 1月25日(日)

13時30分～15時45分

所 坂出市番の州公園管理事務所

定 16名※先着順

料 1,000円

申 1月7日(水)から受付

住所・氏名・年齢・性別・電話
番号・質問事項を明記し、
FAXまたはメールで申込み。

問 坂出緩衝緑地管理事務所

☎ 45-6820

FAX 43-5213

● 自衛官等採用試験
自衛官候補生

【Web試験】2月16日(月)・
17日(火)の内1日

【口述身体検査】
2月19日(木)

所 香川県内

対 18歳以上33歳未満の男女

申 2月12日(木)まで



問 自衛隊善通寺地域事務所

☎ 63-2363

募集



■クリントピア丸亀から
お知らせ

●古布工房営業終了曜日の
お知らせ

内 水曜・土曜・日曜の古布工房は、
1月7日(水)より営業を終了
させていただきます。(講座は
営業終了曜日も開講します。)

●古布工房のお休みについて
内 1月6日(火)～3月31日
(火)まで火曜の古布工房は、
お休みいたします。

●リユース品展示販売コーナー
営業時間変更のお知らせ
内 土曜・日曜のリユース品展示
販売コーナーは、1月10日
(土)より営業時間を14時～
15時に変更させていただきます。

●リユース品オークション開催
内 クリントピア丸亀に持ち込
まれた再使用可能な物品
を、点検清掃してオークショ
ンを開催しています。家具や
置物など、入札期間中に最
高価格でお申込みいただい
た方に販売いたします。

●ミシンの使い方講座
「シンチョンマット」
時 1月17日(土)10時～12時
定 ミシン初心者5名
料 ※要予約・先着順
1,000円
他 【持ち物】裁縫道具



●ガラス工房 サンドブラスト体験
「ハートのペーパーウェイト」

時 1月17日(土)・24日(土)
各10時～12時

対 カッターナイフが使える方
定 各5名※要予約・先着順
料 1,000円

●木工講座「おひなさま」
時 1月18日(日)10時～12時
定 5名※要予約・先着順
料 500円(サイズにより)

●ガラスの足型作り
時 1月18日(日)・25日(日)
※要予約
対 足のサイズが
12cm以下の赤ちゃん
料 8,000円

●古布講座「ポーチ」
時 1月23日(金)・24日(土)
各10時～12時

●「持ち物」裁縫道具
はじめてのカルトナージュ
「かんたんトレ」
時 1月31日(土)10時～12時
定 5名※要予約・先着順
料 1,000円

他 小学生以下は保護者同伴
申 1月6日(火)9時30分から
受付開始
1人1講座まで
他 詳しくはホーム
ページをご覧ください。



問 クリントピア丸亀
☎56・1144

令和8年(2026年)に、昭和元年(1926年)から起算して満100年を迎えます。これを契機に昭和を顧み、将来に思いを致すことは大変意義深いと考えることから、政府では、①「昭和の躍動や体験を発掘し、次世代に伝承していくための施策」、②「昭和を顧み、昭和に学び、未来を切り拓いていくための施策」、③「『昭和100年』の機運を盛り上げるための施策」の3つを柱として、「昭和100年」関連施策を推進しているところです。地方公共団体や民間主体も含めて、全国各地で、「昭和100年」に関連する多様な取組が推進されるよう、ポータルサイト・SNSによる情報発信を通じて、「昭和100年」の機運を盛り上げていきます。詳しくは、右記のホームページをご覧ください。



地域包括支援センターからお知らせ

たどっくカフェとは・・・

認知症の人や家族だけでなく、認知症に関心のある方ならどなたでも参加できる交流の場です。ゆっくりお茶を飲みながらおしゃべりをしたり、専門職に気軽に相談することもできます。

日時 1月9日、2月6日、3月6日の金曜日 各10時～11時
場所 健康センター2階 多目的ホール
申込み 地域包括支援センター ☎33-1138

多度津町民なら
だれでも参加OK



多度津町介護予防講演会

「今日から始める健康づくり～うごく楽しさがみらいを変える～」

最近ちょっとした段差で躓くことはありませんか?外に出るのは面倒だと感じることはありませんか?それは体力低下のサインかもしれません。

この講座では、長く元気に過ごすための体づくりのコツと無理なく続けられる運動を学びます。体力に自信のない方でも安心して参加できます。

未来の自分のために、今日から一歩を踏み出しましょう!

日時 2月9日(月)13時30分～15時
場所 健康センター2階 多目的ホール
持ち物 運動のできる服装 飲み物 タオル
講師 四国学院大学 健康運動指導士 片山昭彦先生
問合せ 地域包括支援センター ☎33-1138

申込不要
参加費無料

血管年齢測定
身長測定あります(無料)



丸亀税務署から確定申告についてのお知らせ

税務署の確定申告会場は、2月16日(月)開設

問 丸亀税務署 ☎23-2221

開設期間 2月16日(月)～3月16日(月)まで(土・日・祝日を除く。)

受付時間等 8時30分～16時まで(相談開始は9時から)

確定申告会場の入場はLINEによる「オンライン事前予約」が必要です(当日受付も行っています)。

※当日の相談枠には限りがありますので、後日の来場をお願いする場合があります。

※ご自宅からのスマホ等を利用した申告もご検討ください。



国税庁LINE
公式アカウント

来場時の持参物

確定申告会場に来場される際は、確定申告書の作成に必要な書類のほか、以下のものを持参してください。

●マイナンバーカードおよびパスワード2つ ※電子証明書の有効期限にご注意ください。

①利用者証明用電子証明書のパスワード(数字4桁) ②署名用電子証明書のパスワード(英数字6～16文字)

●マイナンバーカード読取対応のスマホ

1月10日は「110番の日」です。

問 丸亀警察署 ☎22-0110

**事件・事故
緊急ダイヤル110番** 110番は事件・事故等があった時の緊急通報専用電話です。

**110番
映像通報システム** スマートフォンをご使用の場合、現場映像の転送をお願いすることがあります。可能な方はご協力ください。

**スマートフォン専用
【110番アプリ】
の使用** 耳や言葉が不自由な方々の為に、携帯電話等のアプリを利用して警察本部へ110番通報出来るようになっていました。また、英語・韓国語・中国語・スペイン語・ポルトガル語にも対応しておりますので、ご活用ください。
詳しくは香川県警察ホームページから「110番アプリ」を検索してください。



香川県警察
ホームページ

**警察の相談ダイヤル
#9110** 各種相談等緊急対応を要しない場合は、警察相談専用電話【#9110】をご利用ください。



戸籍だより [11月届出分・敬称略]

おめでた

三井	平崎 琳斗 ^{りんと}	男	南 鴨	塩入 楓乃 ^{かの}	女
南 鴨	横関 心乃華 ^{このは}	女	日の出町	坂東 里菜 ^{りな}	女
若葉町	工藤 凜翔 ^{りんと}	男	葛 原	白川 詩依 ^{うい}	女

おくやみ

仲ノ町	香川 皆子	93	山 階	大喜多 收	90
庄	山地 巧三	67	山 階	亀山 歌乃	17
西白方	中津 麗子	73	寿 町	井村 春幸	68
庄	木下 喜美子	97	山 階	高嶋 茂子	86

※ご家族やご遺族の了解を得ている方のみを掲載しています。
また、個人情報等を他の目的などで利用することを禁じます。

- 交通事故(11月)** ※多度津町内
 - ・人身事故(1件) ・死亡事故(0件)
 - ・負傷者数(1人) ・死者数(0人)

●特殊詐欺被害(1月～10月)

※丸亀署管内(丸亀市、善通寺市、多度津町)
・件数(45件) ・被害額(約1億5,338万円)



冬の道路の通行は、 出発前の準備をしっかりと!

四国の道路でも、冬期は積雪や凍結によりスリップ事故や車の立ち往生が発生し、重大な事故・渋滞につながる場合があります。

お出かけ前の情報収集と冬用タイヤやチェーンの準備が必要です。

四国の雪道情報はここから

●パソコンから

<https://www.skr.mlit.go.jp/road/toukikoho/index.html>



●携帯電話、スマートフォンから →

●道路緊急ダイヤル

無料、24時間受付 **#9910**
LINEによる通報はここから →



問 国土交通省 四国地方整備局
道路部道路管理課 ☎087-851-8061

みんなで徹底しよう「三ない運動」

政治家の寄附は禁止(贈らない)! 政治家の寄附を求めない! 受け取らない!

問 選挙管理委員会 ☎33-1110

年末年始の贈り物、ちょっと待って! 政治家への寄附のお願いは法律違反になることも!

年末年始はお歳暮やお年賀など、何かと贈り物をする機会の多いシーズンです。そこで、この機会に皆さまに知っていただきたいのが、きれいな政治、お金のかからない政治の実現、選挙の公正の確保を目指す「三ない運動」(贈らない、求めない、受け取らない)です。

政治家が選挙区内の人にお金や物を贈ることはもちろん、有権者が政治家に寄附や贈り物を求めることも、公職選挙法により、**禁止**されています。×寄附はNO! ×頼むのもNO! ×もらうのも絶対NO! 明るい選挙のために「三ない運動」を徹底しましょう。



政治家の寄附禁止の対象例

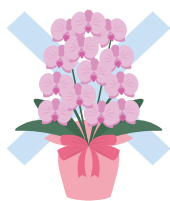

落成式・開店祝などの花輪、
葬儀の供花、病氣見舞いなど



お歳暮・お年賀など

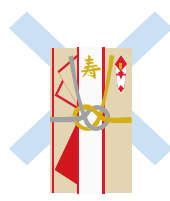

結婚祝※、香典※、
卒業祝、入学祝など



お祭りへの寄附・差し入れ、町内会の集会・
旅行などの催物への寸志・飲食物の差し入れ

※政治家本人が結婚披露宴、葬式などに自ら出席してその場で行う場合には、罰則が適用されない場合があります。

次の行為が禁止されています

🗑️ 平時より禁止されるもの

政治家の寄附の禁止

政治家が選挙区内にある者に対して寄附をすることは、その時期や名義のいかんに関わらず、罰則をもって禁止されています。また、政治家以外の者が政治家の名義の寄附をすることも罰則をもって禁止されています。

政治家に対する寄附の勧誘・要求の禁止

政治家に対して寄附をするよう勧誘や要求をすることも禁止されています。政治家を威迫して、あるいは政治家の当選または被選挙権を失わせる目的で勧誘や要求をすると処罰されます。政治家名義の寄附を求めることも禁止されており、威迫して求めると処罰されます。

政治家の関係団体の寄附の禁止

政治家が役員や構成員である団体や会社が、選挙区内にある者に対して、政治家の氏名を表示したり、氏名が類推されるような方法で寄附をすることは禁止されており、選挙に関して寄附をすると処罰されます。

政治家の後援団体の寄附の禁止

政治家の後援団体(いわゆる後援会)が、選挙区内にある者に対して、後援団体の設立目的により行われる行事や事業に関する寄附以外の寄附をすると、その時期や名義のいかんに関わらず処罰されます。

🗑️ 選挙に関して行うことが禁止されるもの

政治家の氏名等を冠した団体の寄附の禁止

政治家の氏名が表示されたり、氏名が類推されるような名称が表示されている団体が、選挙に関し、選挙区内にある者に対して寄附をすることは、名義のいかんに関わらず処罰されます。

請負等の契約の当事者の寄附の禁止

国、地方公共団体と請負その他特別の利益を伴う契約の当事者がそれぞれの選挙に関して寄附をすることや、これらの者からそれぞれの選挙に関して寄附を受けることは、罰則をもって禁止されています。

その他、 禁止されている行為

- 政治家が選挙区内にある者に対して、答礼のための自筆によるものを除き、年賀状、寒中見舞などのあいさつ状(電報なども含む)を出すことは禁止されています。
- 政治家や政治家の後援団体(いわゆる後援会)が、選挙区内にある者に対して、主として挨拶を目的とする有料の広告を新聞・雑誌・テレビ・ラジオ・インターネットなどに出すと処罰されます。

総務省
ホームページ

なるほど!選挙「寄附の禁止」

https://www.soumu.go.jp/senkyo/senkyo_s/naruhodo/naruhodo08.html



内容日時場所
対象定員料金
申込み他その他
問問合せ

文化教養

サクラートだつからお知らせ

●劇団四季ファミリーミュージカル

王子と少年

時 2月14日(土)

14時15分開場 15時開演

料 【S席】 6,000円

(友の会 5,500円)

【S席】 5,000円

(友の会 4,600円)

【A席】 4,000円

(友の会 3,700円)

※全席指定席、税込

※3歳以上有料、3歳未満ひざ

上鑑賞無料(着席鑑賞は有料)

申 チケットはサクラートだつ

つ、各プレイガイドおよび

ローンチチケット(コード・

61459)にて好評発売中

※友の会はサクラートだつ窓口のみ

他 多度津町在住の小中学生お

よび3歳以上の未就学児 計

100名をA席へ無料招待

○サクラートだつ窓口にて申込受付中

○小学生および3歳以上の未就

学児は保護者同伴での鑑賞が

条件となり、保護者の方には

チケットを購入頂きます。

○先着100名に達した時点

で終了となります。またA席
が完売となった場合もその時
点で終了となります。

○詳細につきましては配布案内
文をご覧頂くか、サクラート
だつまでお問合せください。

●蝶花楼桃花×桂宮治落語二人会

時 3月8日(日)

13時30分開場 14時開演

料 一般 3,500円

(友の会 3,200円)

【18歳以下】 2,000円

(友の会 1,800円)

※全席指定席、税込

※当日各500円増し

※未就学児入場不可

申 チケットはサクラートだつ

つ、各プレイガイドおよび

ローンチチケット(コード・

62071)にて好評発売中

※友の会はサクラートだつ窓口のみ

●おとなと子どもの

クラシックコンサート

くたむらまほとゆかいななかつち

時 3月15日(日)

13時30分開場 14時開演

料 一般 1,500円

(友の会 1,300円)

【中学生】 1,000円

(友の会 900円)

【小学生以下】 500円

(友の会 400円)

※全席自由席税込

※当日各500円増し

※3歳未満ひざ上鑑賞無料

(着席鑑賞は有料)

※0歳より入場可

申 チケットはサクラートだつ

つ、各プレイガイドおよび

ローンチチケット(コード・

63255)にて好評発売中

※友の会はサクラートだつ窓口のみ

【全公演共通】

・チケット購入後(劇団四季の無

料招待券含む)の座席変更、

キャンセル、返金はできません。

・お車でお越しの方は、路上駐

車および第三者敷地への無断

駐車は固く禁じます。状況に

よりましては警察へ通報する

場合もありますので、予めご

承知おきください。

問 サクラートだつ(町民会館)

333-3330



●ひだまり1月講習

●ひだまり講習会

内 認知症予防いす体操パート2

【講師】森正佐子先生

時 1月13日(火) 10時~11時30分

多度津町シルバー人材センター

333-4755

たどつ柳壇(第111回) 香川大 選

題名「髪」

【第一席】

芸術は髪で爆発

自己主張

中野 昌代(山階)

【評】

芸術の秋本番です。芸術家とは変人?が多い?だから目で分かる、で立ち。髪も爆発自己主張している。

【第二席】

長髪の指揮者は首を

ふりまくり

高島 泰子(高松市)

【評】

情景が目につかびます。長髪の指揮者は首をふりまくり、指揮に夢中だというのが分かります。

【第三席】

童顔の鬘なき力士

大人気

森宗 一忠(庄)

【評】

鬘なき力士とは、スピード出世をしてしま、歳も鬘も整わないまま土俵入り。まだ幼さの残る童顔で、力一杯戦う姿に応援したくなる。

【佳作】

寝ぐせ髪水で梳いても

ピンと立ち

綾田 博行(道福寺)

後頭部見えぬが仏

ハゲ光る

高田 ただし(寿町)



●次回川柳作品募集

内 題名「ちよつと」

申 2月12日(木)必着

はがきに①作品未発表を三句まで②住所③氏名④電話番号を明記の上、中央公民館まで郵送または持参

問 中央公民館本通分館

333-0760

新着図書のご案内

源平時代から幕末時代にかけて、歴史上の人物の知られざる人生や、出来事の裏側に光をあてた歴史小説を紹介합니다。



源家物語

著/真保裕一 出版社/徳間書店



川は流れる

著/森詠 出版社/小学館



光秀、修羅の饗宴

本願寺戦争異聞
著/向谷匡史 出版社/草思社



登山大名 上・下

著/諸田玲子 出版社/日本経済新聞出版



軍師秀長 上・下

著/近衛龍春 出版社/毎日新聞出版

1月の
おはなし会

- 『ひまわり』 1月10日(土)14時～14時30分
- 『ライブラリーこぐま』 1月21日(水)15時～15時30分

おはなし会は無料です。予約は不要です。出張もします。
お問い合わせは図書館まで。

●買い物ツアー／14時

7日(水)・14日(水)・21日(水)・28日(水)

●湯楽里休館日

1日(木祝)・2日(金)・3日(土)・4日(日)・
10日(土)・11日(日)・12日(月祝)・
17日(土)・18日(日)・24日(土)・
25日(日)・31日(土)

日	時間	内容
28(水)	11時	踊りのついで
27(火)	11時	みんなで楽しく歌おう
23(金)	11時	チョイキタ体操
22(木)	11時	ぷち歌声広場
21(水)	10時30分	カレンダー作り
19(月)	10時30分	ボディコンデシヨソフ教室
16(金)	11時	らせん流操体法
15(木)	10時30分	いきいき健康体操
14(水)	10時30分	和紙ちぎり絵教室
13(火)	11時	みんなで楽しく歌おう
9(金)	13時	体いきいき健康体操
8(木)	10時30分	脳と体を元気にする体操教室
7(水)	10時30分	健康運動教室

問 多度津町社会福祉協議会 ☎32-8501

多度津 社協

検索



社協ホームページ



LINE



Facebook



TASYAHYO.B501 Instagram

湯楽里 1月行事予定

叙 勲

長年にわたり、各分野で活躍、貢献された方々にこのほどの秋の叙勲が贈られ、町内からは1名が受章されました。

●秋の叙勲

【瑞宝単光章】

石川 雄平 氏

(西港町／元多度津町消防団副団長／消防功労)



「小さな親切」

作文紹介

多度津町教育委員会事務局
教育総務課 課長 池田 友亮

新年あけましておめでとう
ございます。年頭にあたり、日頃から地域の温かな連携が子どもたちの成長を支える力で

あることを、改めて深く感謝申し上げます。

この度、小さな親切をテーマに1月の広報誌に原稿を書くという依頼をいただきました。その際、私の中で1月にある行事で毎年お世話になっている方々が思い浮かびました。

それは、例年1月1日の早朝に行われている「初日の出を見る会」を運営されている方々です。「初日の出を見る会」は、毎年の元旦に、多度津町子ども会育成連絡協議会が主催し、各校区をめぐって実施しています。令和7年は白方小学校で開催されました。

日の出の時間には地平線近くに雲がありましたが、皆で見守る中、帰路には美しい太陽を拝することができ、子どもたちとともに新しい年明けに希望が宿る瞬間を共有いたしました。その際、駐車場の整理や子どもたちへのプレゼントの用意など、子ども会の役員や関係者の方々が朝早くから準備をしてくださっていました。令和8年は四箇小学校で開催されますが、この原稿を書いている時には、当然ながら天気がどうなっているのか、

ぜひとも快晴の「初日の出」が見られることを祈っています。

不思議なことにこの4年ほどは、風の強い日はありましたが、大雪などはなく、顔見知りの方々と「今年もよろしくお祈りします。」と新年の挨拶ができています。

また、1月の3連休の真ん中の日曜日には、二十歳のつどい」が開催されます。式典の司会等は、その年度の20歳の有志がプロジェクトチームを作って行っています。そして、ここでも、ジュニアリーダーやスポーツ推進員の方々が駐車場の整理、受付等をしていただいています。

通年で考えてみると、多度津町には小さな親切、奉仕の心が溢れています。例えば、交通安全を守る会の皆さんが朝の通学時間に立哨し、子どもたちの安全を見守りいただき、町民会議の方々が補導員として下校時間を中心に巡回を行い、地域の目として機能していただいています。

各幼稚園、学校においても「絵本学習」や「お米学習」、「裁縫」等々、地域の方々が学校（園）の運営を力強く支えてくださっています。その他にも、

たくさんの方々に支えられています。

皆様の「小さな親切」の連鎖こそ、多度津町の大きな力だと思っています。教育委員会に属する身として、皆さまの温かな支えを胸に、子どもたちが安心して学べる環境づくりを引き続き推進してまいります。今後も教育行政への変わらぬご協力とご理解をお願いするとともに、今年1年が幸多い年になりますようにお祈り申し上げます。



スポーツ

●第154回イレブンGG大会
(11月15日／四箇小学校)

優勝…田村 美千子
準優勝…宮武 雅子
第3位…松浦 晴子

●R7年度後期ナイターリーグ戦
(7月15日～11月7日／多度津町野球場)

優勝…ジャスティス
準優勝…輝愛
ホームラン賞…
織田 寿季也(輝愛)

善意(11月分)

敬称略

●多度津町社会福祉協議会
・見立自動販売機 (見立)
・CLAN株式会社(丸亀市)

●特別養護老人ホーム
「桃陵苑」

・愛光こども園
・JAあゆみの会
・すいせんの会

・多度津商工会議所女性会
・多度津町生活研究グループ
連絡協議会
・多度津町民生・児童委員協議会

・ひまわりの会

2026

1

月の予定

休館日

明徳会図書館 ☎32-3246	1日～5日、12日、13日、 19日、26日、31日、2月2日
町立資料館 ☎33-3343	1日～5日、13日、19日、 26日、2月2日
スポーツセンター ☎33-3666	1日～3日、5日、13日、19日、 26日、2月2日
温水プール ☎33-4300	1日～4日、6日、13日、20日、 27日、2月3日
サクラートたどつ (町民会館) ☎33-3330	1日～3日、6日、13日、20日、 27日、2月3日

※『林求馬邸』の開館日は、1月4日、2月1日

ごみ収集日 問 町リサイクルプラザ ☎33-4425

	資 源	不 燃	粗 大	可 燃
1区～4区・ 寿町・桜川団地 県営多度津団地 (3・4棟)	28日	13日 29日	9日 27日	火・金
5区～7区 県営多度津団地 (1・2棟)		16日 30日	15日 29日	
8区		21日	19日 (2月2日)	
9区				
10区～12区・ 日の出町	(2月4日)			20日 (2月3日)
堀江・学園台・ 北鴨・幸町・ 若葉町				
袖		7日	22日 (2月5日)	
道福寺・桜川東・ 南鴨・葛原				
庄・三井・青木 (本村・金道・ 青木団地)	14日	23日	22日 (2月5日)	火・金
青木(北山)・山階		8日 26日	23日 (2月6日)	
西白方・奥白方・ 見立・東白方 (本村)	21日	9日 27日	8日 26日	月・木
東白方(原戸・ 城ヶ下)・西港町		16日 30日	15日 29日	
高見	9日・23日			
佐柳	9日・16日・23日・30日			

無料相談

相談名	日時	場所・連絡先
法律相談 (弁護士対応)	29日(木) ※要予約 10:30～12:00	町民健康センター2階 ☎32-8501 多度津町社会福祉協議会
高齢者 けんこう相談	9日(金)・23日(金) ※予約優先 13:00～15:00	地域交流センター1階ルーム3 ☎33-4488 高齢者保険課
人権相談	20日(火) 9:00～12:00	地域交流センター1階ルーム2 ☎33-4480 住民環境課
行政相談	20日(火) 10:00～12:00	地域交流センター1階ルーム2 ☎33-1110 総務課
行政書士 相談会	8日(木) ※予約可 10:00～12:00	地域交流センター1階ルーム3 ☎087-866-1121 香川県行政書士会
身体障害者 相談	13日(火) 13:30～15:00	地域交流センター1階ルーム3 ☎32-3063 多度津町身体障害者の会
障がい者 生活相談	22日(木) 13:30～16:30	地域交流センター1階ルーム3 ☎33-1134 健康福祉課
こころの 相談日	15日(木) ※予約優先 13:30～16:00	地域交流センター1階ルーム3 ☎33-1134 健康福祉課
成年後見・ 遺言相談会	16日(金) 13:00～15:00	町民健康センター2階 ☎32-8501 多度津町社会福祉協議会
経営個別相談会 (香川県よろず支援拠点)	14日(水) ※予約優先 9:00～17:00	地域交流センター2階ルーム4他 ☎33-1113 産業課
税務相談	毎週月曜日 ※予約優先 13:00～15:00	四国税理士会丸亀支部 ☎22-0041 同会丸亀支部

休日当番医

日	医療機関名	住所	電話番号
1月1日	田所医院	善通寺市 原田町	☎62-1223
1月2日	善通寺診療所	善通寺市 上吉田町6	☎62-0311
1月3日	山本医院	多度津町 大通り	☎32-2809
1月4日	ふじた医院	善通寺市 上吉田町4	☎62-0555
1月11日	加藤病院	多度津町 寿町	☎33-2821
1月12日	岩野循環器内科医院	善通寺市 下吉田町	☎63-7000
1月18日	嶋田耳鼻咽喉科医院	多度津町 幸町	☎32-8711
1月25日	安藤医院	善通寺市 上吉田町2	☎62-0129

※診療時間は9時～17時まで。都合で変更することがあります。
当日の新聞でお確かめください。

納税・納付 問 税務課 ☎33-1118

町県民税(4期)

国民健康保険税・介護保険料(6期)

後期高齢者医療保険料(7期)

納期限:2月2日(月)

※ごみの分別は、ホームページの「ゴミ出しナビ」で
確認してください。ファンヒーター・電子レンジ・炊飯器・掃除機等の家庭用
電気製品は、粗大ごみで出してください。

健康づくりセミナー～健康生活を支援する教室～

いつまでも心身共にいきいきと過ごせるよう、みなさんで一緒に健康づくりに取り組んでみませんか。下記の日程で教室を行いますので、ぜひご参加ください。

開催日	時間	場所	内容	講師
1月21日(水)	13:30～15:00	地域交流センター	健診のススメ ～検査値から分かること～	町保健師
2月 4日(水)			肩の痛みについて ～肩こり体操～	四国こどもとおとなの医療センター 作業療法士 三木 智代 氏

対 象 町民の方 **持ち物** 健康手帳(お持ちの方)、筆記用具

申込み 参加希望の方は、事前に健康福祉課までお申込みください。

ヘルスメイト通信～多度津町食生活改善推進協議会～

地区講習会のご案内 「フレイルを予防して健康生活を実践しよう」

フレイルとは健康から要介護へ移行する中間の時期。予防のポイントは「食事」「運動」「社会参加」の見直しです。地域のみなさんと一緒に見直してみませんか？

開催日	時間	場所	申込み先
1月26日(月)	10:00～12:30	町民健康センター	宮武 恵子 ☎32-1217
1月29日(木)		白方地区公民館	高島 美都子 ☎32-2106
1月30日(金)		豊原農村婦人の家	薄井 明美 ☎32-2151
2月 3日(火)		四箇地区公民館	堀金 智香子 ☎32-5688

持ち物 エプロン・三角巾・手拭タオル・筆記用具 **参加費** 1人300円 **申込締切** 1月19日(月)まで

みんなおいでよ!子育て世代包括支援センター

子育て世代包括支援センターでは、妊娠・出産・子育てに関する電話相談、来所相談を随時行っています。どうぞお気軽に、ご利用・ご相談ください。身長、体重などの計測もできます。お子さまの遊び場、お母さん同士の交流の場として、ご利用ください。

【月曜～金曜(祝日除く) 9時～16時】※行事の詳しい日程・内容は、広報誌、町ホームページ、子育てメール配信、たどつっこメモリーなどでお知らせいたします。

〇のびのびクッキング・ハロウィン

令和7年10月29日(水)紙皿でハロウィンの「お化けポシェット」をみんなでつくってその中に、手作りのかぼちゃクッキーを入れました。

ヘルスメイトさんが作った、あったかーいパンプキンシチューを、美味しくいただきました。



1月の行事予定

日	行事	時間	場所
6(火)	食生活改善推進協議会役員会	9:30～10:30	地交
7(水)	のびのび広場(ベビーマッサージ・助産師さんのミニ講座)	10:00～12:00	別ピ
8(木)	3歳児健康診査(令和4年6月生まれ)	13:30～14:30	健セ
9(金)	助産師相談	※要予約	別ピ
	ことばの相談	※要予約	健セ
	生活習慣病予防相談	13:30～15:00	白公
13(火)	乳児健康診査(令和7年8月～9月生まれ)	13:30～14:30	健セ
14(水)	のびのび広場(保育士さんと一緒にふれあい遊び)	10:00～12:00	別ピ
	多度津町福祉保健推進員連絡協議会研修会「料理教室」	10:00～12:30	健セ
15(木)	2歳6か月児健康相談・歯科健診(令和5年6月～7月生まれ)	13:30～14:30	健セ
16(金)	生活習慣病予防相談	13:30～15:00	農婦
19(月)	栄養相談	10:00～12:00	別ピ
20(火)	食生活改善推進協議会中央研修会A	10:00～12:30	健セ

日	行事	時間	場所
21(水)	のびのび広場(親子体操)	10:00～12:00	別ピ
	食生活改善推進協議会中央研修会B	10:00～12:30	健セ
	健康づくりセミナー	13:30～15:00	地交
23(金)	生活習慣病予防相談	13:30～15:00	地交
26(月)	こども相談	※要予約	健セ
	食生活改善推進協議会多度津地区講習会	10:00～12:30	健セ
27(火)	助産師相談	※要予約	別ピ
28(水)	のびのび広場(のびのびクッキング・節分)	10:00～12:00	別ピ
29(木)	多度津地区福祉保健推進員研修会	10:00～11:30	地交
	食生活改善推進協議会白方地区講習会	10:00～12:30	白公
30(金)	食生活改善推進協議会豊原地区講習会	10:00～12:30	農婦
	生活習慣病予防相談	13:30～15:00	四公

地交＝地域交流センター/別ピ＝別館ピーチ/健セ＝健康センター/白公＝白方地区公民館/農婦＝豊原農村婦人の家/四公＝四箇地区公民館

がん検診を受けましょう！

近年、日本では平均寿命の伸びが続く中で、心身ともに健康で長生きすること（健康寿命を延ばすこと）が重要になっています。

検診を受けることにより、病気の早期発見・早期治療が可能となり、健康寿命を延ばすことにもつながります。

より多くの方に検診を受けていただけるよう、町では来年度も下記の取組を行います。

ご自身やご家族の健康のために、定期的に検診を受けましょう。

1.「人間ドック」を4箇所の機関で実施します ※特定健康診査と、人間ドックがセットになっています。

※ 令和7年度より人間ドックは2年に1回の受診になっています。

実施機関	予約受付開始日	定員(先着順)	対象者
香川成人医学研究所(坂出市)	1月16日(金)	150名	多度津町国民健康保険被保険者または 社会保険の被扶養者の方で 令和8年度に40歳～74歳の方のうち、 偶数年齢の方 (令和9年4月1日現在の年齢)
香川労災病院(丸亀市)	1月22日(木)	50名	
香川県予防医学協会(高松市)	1月23日(金)	30名	
瀬戸健康管理研究所 (旧まるがめ医療センター健診科)		50名	

2.「脳ドック」を実施します ※特定健康診査と、脳ドックがセットになっています。

実施機関	予約受付開始日	定員(先着順)	対象者
香川労災病院 (丸亀市)	1月28日(水)	50名	令和8年度に50歳以上の方(昭和52年4月1日以前に生まれた方)で、多度津町国民健康保険・後期高齢者医療被保険者の方 または 社会保険の被扶養者の方 ※受診した年度を含み、以後5年間は受診できません。

人間ドック・脳ドックをご希望の方は、事前の予約が必要です。各実施機関とも先着順とし、定員になり次第、締め切ります。※人間ドックと脳ドックの両方の予約はできません

予約方法は各ご家庭に配布する令和8年度検診受診調査書に同封の「人間ドックのご案内、脳ドックのご案内」をご覧ください。予約開始日は実施機関ごとに異なりますので、ご注意ください。

各種がん検診の申し込みは、検診受診調査書で！

令和8年度検診受診調査書の 取りまとめを行います

1月中旬頃に、各ご家庭に「令和8年度検診受診調査書」をお送りします。
2月6日(金)までに、同封の返信用封筒に入れてご返送ください。

※町役場健康福祉課窓口回収箱を設置していますので、持参される場合は、ご利用ください。

※町民健康センターでは、調査書の提出を受け付けていませんので、ご注意ください。

予防接種の受け忘れはありませんか。期間を過ぎると全額自己負担になります。

【**带状疱疹予防接種**】※対象となるのは該当する年度の1年間のみです。5年毎の節目接種ではありません。

●令和7年度の対象:令和7年度に65.70.75.80.85.90.95.100歳になる方、101歳以上の方

●実施期間:令和8年3月31日まで

※組換えワクチンを接種する場合は、標準的には2か月の間隔をあけて接種するため、**1回目を令和8年1月末までに受けましょう。**

●ワクチン及び自己負担金（ワクチンは2種類あります。）

生ワクチン:2,600円×1回

組み換えワクチン:6,600円×2回

※ただし、町民税非課税世帯の方、生活保護法による被保護世帯の方は、事前に申請手続きを行えば自己負担金が免除になります。

【子宮頸がん予防ワクチン】

キャッチアップ接種対象者と令和7年度に高校1年生相当の女子の方の接種期限は、**令和8年3月31日まで**です。受け忘れのないようにしましょう。

福祉保健推進員だより

福祉保健推進員の研修会を開催します。推進員以外の方の参加もお待ちしておりますので、ご希望の方は健康福祉課(☎33-1134)までお申込みください。

開催日時	場所	内容	講師
1月14日(水) 10:00～12:30	健康センター	多度津町福祉保健推進員 連絡協議会研修会「料理教室」	町管理栄養士
1月29日(木) 10:00～11:30	地域交流センター	多度津地区福祉保健推進員 研修会「ツボ押しと体操」	あしあとあんまはりきゅう施術院 清家 裕之 氏

多度津三宅病院 ☎32-2447

胃カメラ・大腸カメラ・腹部手術

診療科目

外科・胃腸内科・肛門外科・整形外科・
リハビリテーション科・小児外科

診療時間

受付	8:30～	診察	9:00～
月～金	8:30～12:30	13:30～17:30	
土	8:30～12:30		

詳しくは
ホーム
ページで



水藤乳腺甲状腺クリニック Mizutou Breast and Thyroid Clinic

診療科目：乳腺外科・甲状腺外科・外科

善通寺市弘田町390-1

☎0877-64-3210

(予約の方優先)

ホームページは
こちらです☞



耐震診断・耐震工事・リフォーム



耐震診断無料相談会実施中！！

HAMA建築工房

一級建築士事務所



TEL 087-899-5031

綾歌郡綾川町小野甲1123-1



医療法人社団

ゼンキ

整形外科

善紀クリニック

診療受付時間		月	火	水	木	金	土
診察	9:30～17:30	●	●	休診	●	●	8:00～15:30
リハビリ	9:00～12:30 13:45～17:30	●	●	休診	●	●	8:00～15:30

多度津町西浜 11-30

TEL 0877 (32) 7171

予約 0877 (56) 6306



草刈りサービス 空き家管理は クランにおまかせ！



CLAN株式会社

☎0877-88-8137

丸亀市川西町北2257番地2



LINE見積もり
大歓迎！



HPもみてね！

広告募集

多度津町では、新しい財源確保と地域の活性化のため、
広報たどつまたは多度津町ホームページに
掲載する広告を募集しています。



問 町長公室 ☎33-1115



大正八年創業 伝統の技と実績

お墓、石のことならお任せ下さい

墓じまいも承ります

わかりづらいこと、聞きづらいことでも
長年の経験と知識でお答えします。

本社 多度津町西浜 3-7

展示場 多度津町本通3丁目 1-10

(桃陵トンネル南口)

村井石材株式会社

電話 0877-32-3348

村井石材

Instagramも
チェックしてね！



寝台車・一般葬・家族葬

白光舎会館

多度津町本通3-3-29 町火葬場すぐ下

事前相談も承ります ☎32-8139

多度津町では
ホームページや公式SNSでも、
暮らしに役立つ情報を発信中！



ホームページ



LINE



Facebook



X



YouTube

発行・編集／多度津町町長公室

☎0877-33-1115

〒764-8501 香川県仲多度郡多度津町栄町3-3-95

印刷・製本／小松印刷グループ株式会社

町の人口

12月1日現在常住人口

人口	20,896人 (- 1)
男	10,800人 (+ 9)
女	10,096人 (- 10)
世帯数	9,729世帯 (+ 25)